

GUIDA ALLA FORESTA DEMANIALE

USINADÀ

AZIENDA FORESTE DEMANIALI REGIONE SARDA - SERVIZIO PROVINCIALE DI NUORO



Foresta Demaniale Usinavà - Ghiniperaglia
Comune di Torpè - Lodè

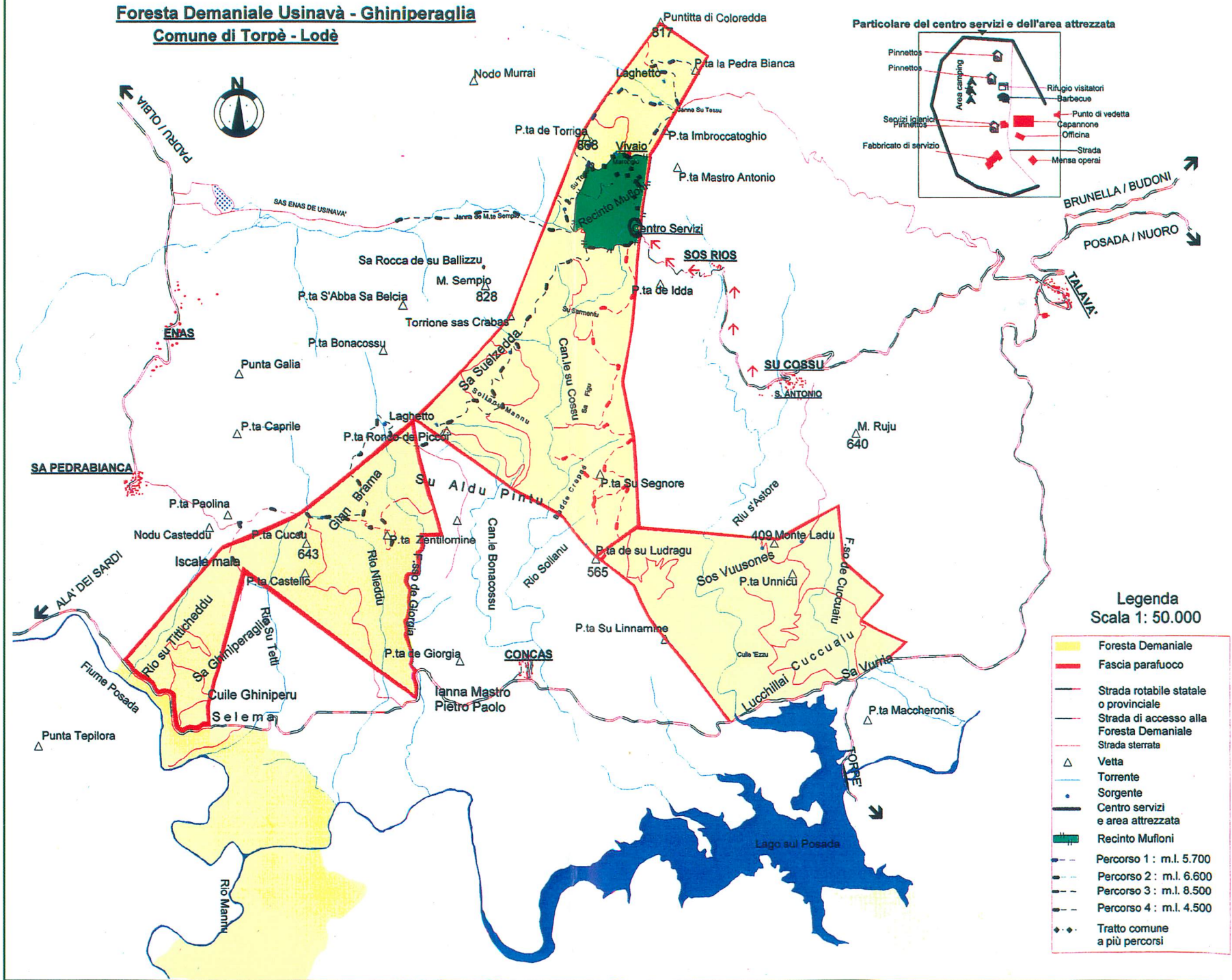

Particolare del centro servizi e dell'area attrezzata

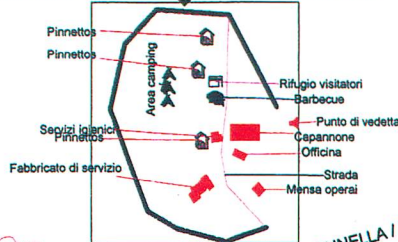

Legenda
 Scala 1 : 50.000

- Foresta Demaniale
- Fascia parafuoco
- Strada rotabile statale o provinciale
- Strada di accesso alla Foresta Demaniale
- Strada sterrata
- Vetta
- Torrente
- Sorgente
- Centro servizi e area attrezzata
- Recinto Mufioni
- Percorso 1 : m.l. 5.700
- Percorso 2 : m.l. 6.600
- Percorso 3 : m.l. 8.500
- Percorso 4 : m.l. 4.500
- Tratto comune a più percorsi

Foresta Demaniale Usinavà - Ghiniperaglia

Comune di Torpè - Lodè

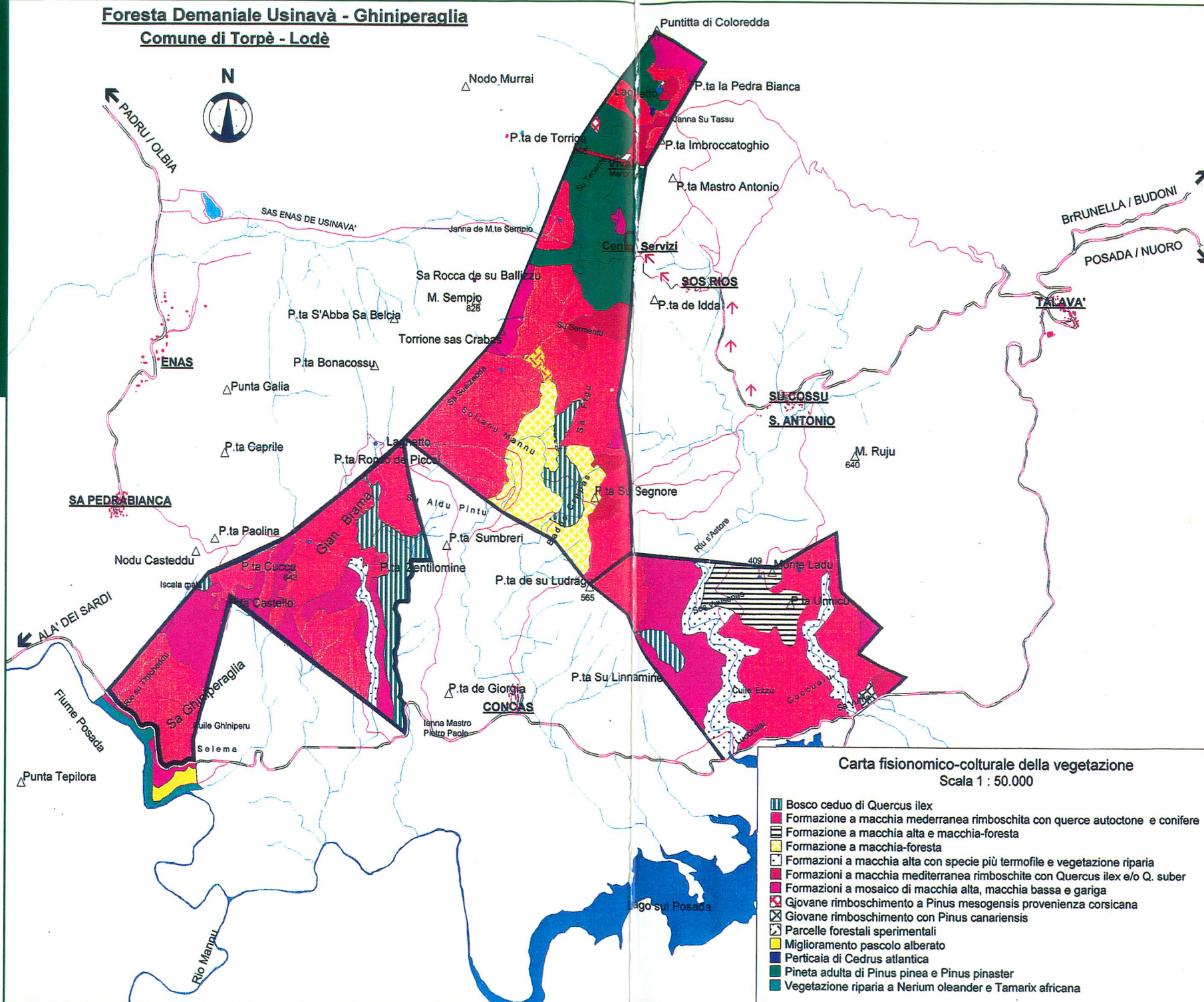



Regione Autonoma della Sardegna

Assessorato difesa ambiente